

271000 273000 275000 277000 279000 281000 283000 285000

**MUNICÍPIO DE CACHOEIRO DE ITAPEMIRIM (SEDE) - ES**  
**ZONEAMENTO DA SEDE URBANA MUNICIPAL - ANEXO XI - II**

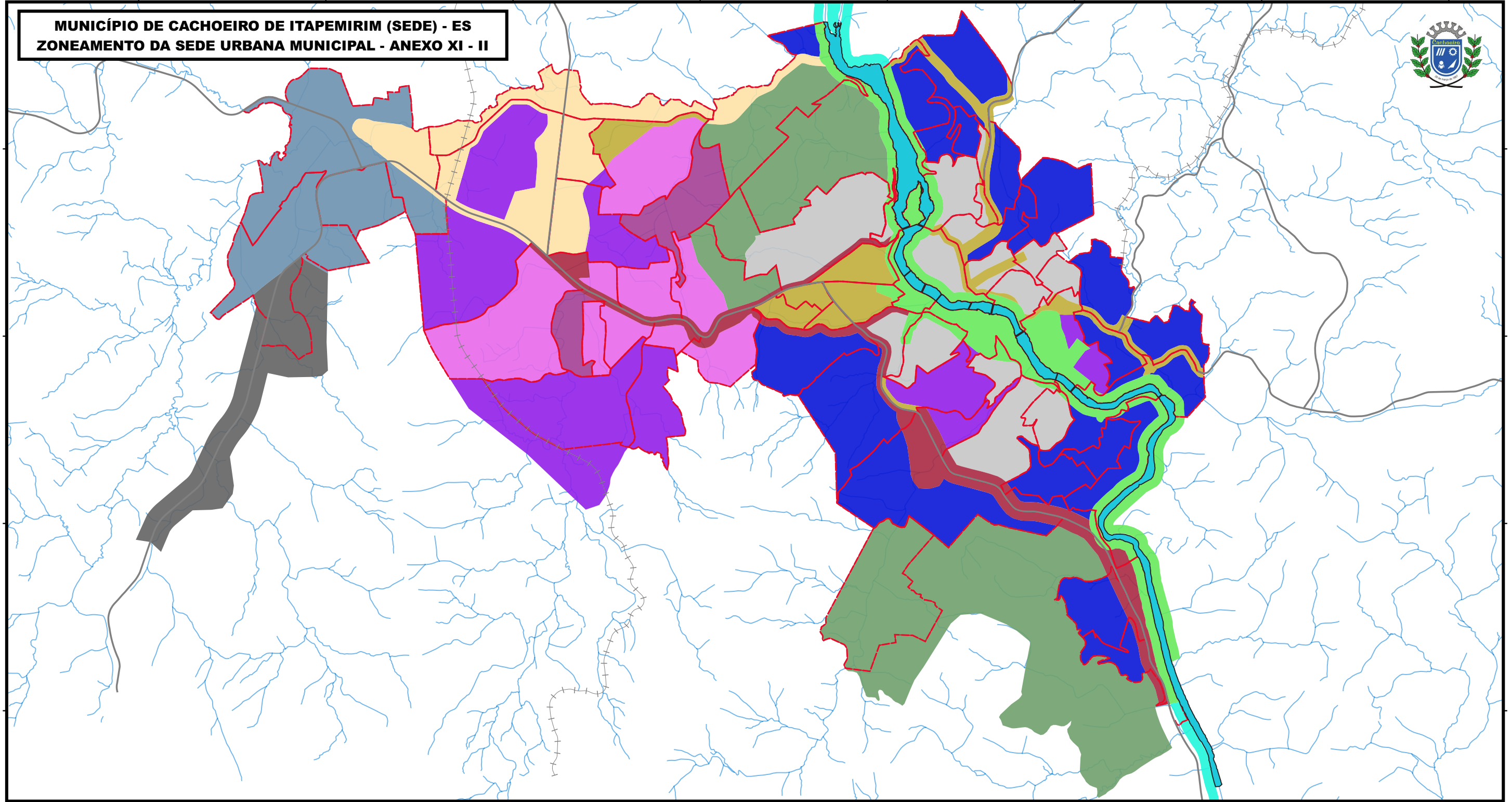

7695000  
7693000  
7691000  
7689000



**LEGENDA**

**ZONEAMENTO DA SEDE URBANA MUNICIPAL**

- |                                           |                                    |                       |
|-------------------------------------------|------------------------------------|-----------------------|
| ZONA DE ATIVIDADE DINÂMICA - 01           | ZONA DE OCUPAÇÃO ORIENTADA - 01    | ZONA DE REURBANIZAÇÃO |
| ZONA DE ATIVIDADE DINÂMICA - 02           | ZONA DE OCUPAÇÃO ORIENTADA - 02    | ZONA INDUSTRIAL       |
| ZONA DE ATIVIDADE DINÂMICA - 03           | ZONA DE OCUPAÇÃO PRIORITÁRIA - 01  | LIMITE DE BAIROS      |
| ZONA DE DESENVOLVIMENTO ESTRUTURANTE - 01 | ZONA DE OCUPAÇÃO PRIORITÁRIA - 02  | SISTEMA VIÁRIO        |
| ZONA DE DESENVOLVIMENTO ESTRUTURANTE - 02 | ZONA DE OCUPAÇÃO PRIORITÁRIA - 03  | FERROVIAS             |
| ZONA DE OCUPAÇÃO CONSOLIDADA              | ZONA DE OCUPAÇÃO RESTRITA          | HIDROGRAFIA           |
|                                           | ZONA DE PROTEÇÃO DO RIO ITAPEMIRIM |                       |

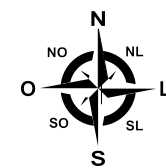

DATUM SIRGAS 2000  
 PROJEÇÃO UTM / 24S

0 1000 2000 m



ESCALA GRÁFICA

**PREFEITURA MUNICIPAL DE CACHOEIRO DE ITAPEMIRIM - ES**  
 SECRETARIA MUN. DE URBANISMO, MOBILIDADE E CIDADE INTELIGENTE  
 COORDENADORIA EXECUTIVA EM PLANEJAMENTO E CONTROLE URBANO  
 GERÊNCIA DE GEOPROCESSAMENTO

MUNICÍPIO DE CACHOEIRO DE ITAPEMIRIM (SEDE) - ES  
 ZONEAMENTO DA SEDE URBANA MUNICIPAL  
 PLANO DIRETOR MUNICIPAL- ANEXO XI - II

PREFEITO: VICTOR DA SILVA COELHO	SECRETÁRIO: ALEXANDRO DA VITÓRIA	ESCALA 1:4.200	ARQUIVO SEMURB	DATA 09/2021
----------------------------------------	----------------------------------------	-------------------	-------------------	-----------------